

Vermietungsangebot - Objekt: 85737 Ismaning, Durachweg 2 / 2. OG mitte -



Ihr Ansprechpartner:

Frau Anke Hengelhaupt
HTD Immobilienmanagement GmbH

E-Mail: WTS2_VM@htd-immo.de

Homepage: www.htd-immo.de

Objektnummer:	12055.116 (1622)
zu vermieten ab:	ab sofort bzw. nach Vereinbarung
Größe:	ca. 68,1 m² 2 Zimmer, Einbauküche, Bad, Balkon, Kellerabteil
Besichtigung durch:	HTD Immobilienmanagement GmbH
Ausstattung:	<ul style="list-style-type: none">→ Aufzug→ Fußbodenheizung gesamte Wohnung→ elektrische Außenrollos→ Parkett in Flur, Wohn- und Schlafräume→ teiloffene Küche Fliesen, Einbauküche→ Bad mit Wanne + Duschtrennwand, Waschbecken, WC, Fliesen, Waschmaschinenanschluss→ Balkon→ Kellerabteil
Kaltmiete	1.270,00 EUR
Nebenkostenvorauszahlung	105,00 EUR
Heizkostenvorauszahlung	80,00 EUR
<u>Tiefgarageneinzelstellplatz (1 Stp)</u>	<u>70,00 EUR</u>
<u>Gesamtmiete</u>	<u>1.525,00 EUR</u>
Aufpreis Einbauküche monatlich:	inklusive
Kaution (3 Kaltmieten):	3.810,00 EUR

Unverbindliches Angebot. Zwischenvermietung vorbehalten.

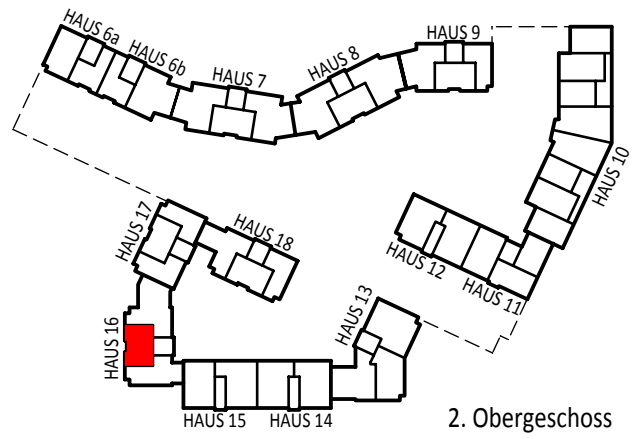

2. Obergeschoss

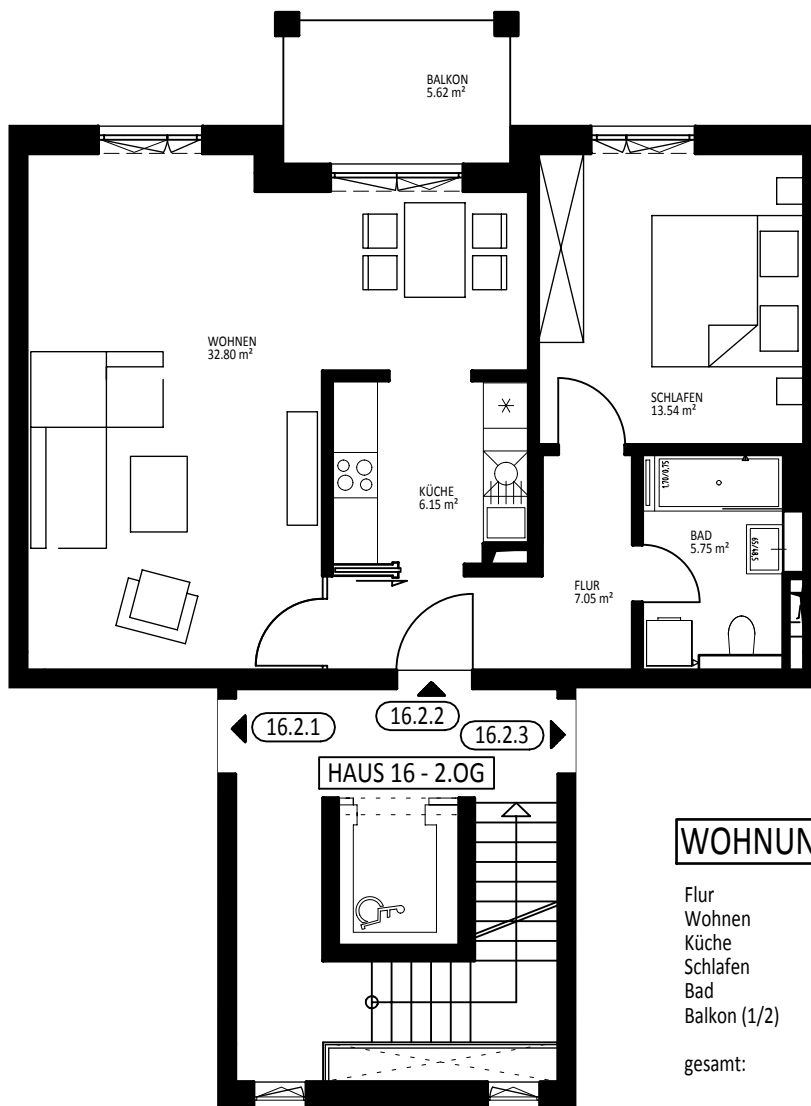

WOHNUNG 16.2.2

Flur	7,05 m ²
Wohnen	32,80 m ²
Küche	6,15 m ²
Schlafen	13,54 m ²
Bad	5,75 m ²
Balkon (1/2)	2,81 m ²
gesamt:	68,10 m²

